TECHE UDINE

MANOSCRITTI

FONDO PRINCIPALE

Manoscritto n. P_MSS_2557_030

Nel Fondo Principale sono confluiti la maggior parte dei lasciti manoscritti pervenuti alla Biblioteca Civica «Vincenzo Joppi» nel corso del tempo: si tratta perciò di un fondo composito nel quale è possibile trovare manoscritti di argomento liturgico, scientifico, giuridico, botanico e altro.

Collocazione:

Biblioteca Civica "Vincenzo Joppi", Udine
https://www.techeudine.it/fondo-principale
https://www.sbhu.it/

Ai nostri ben amati Ippolito e Cesare
salute e apostolica benedizione.

Considerando il bisogno di lumi e nozioni, che voi, pecore, sollecitaste a noi Pastore, coi vostri ricorsi in data 22 e 31 respective del passato mese, abbiamo nella nostra consumata bontà desiato di ripetervi quanto nell' ultimo nostro Breve vi esponevamo, mettendovelo in ... chiaro. —

È volontà di Nostro Signore (volgo Professore Dalischek) che chi si presenta al suo Giudizio ci venga munito di buona dose di scienza e di coscienza senza fissarne i confini, ma per la grande Misericordia sua, ad edificazione degli intelligenti negligenti ed a confusione delle zucche salda-banchi, mostra di prendere soltanto l'esposizione dei principj e dei motivi delle sapientissime sue leggi con concisione ed esattezza esposte, rifuggendo in generale dalle verbose, tediose, sinuose, cavillose, minuziose particolarità, però con certa quale subbiettività di vedute, che noi nella nostra piccolezza di mente non arriviamo a convenientemente motivare. —

Risultato ne è un continuo fiasco dei sig.ri Professori d'Orchestra. —

Siamo però, come sapete, noi, a similitudine dell'Ormuzd e Arimane, dei buoni e cattivi dei vecchi Persiani, ottemperiamo anche alla Suprema Volontà del Divino Cesare, vi facciamo noto come, incominciata da poi l'Inquisizione relativa, abbiamo potuto vedere come Esso, forse per meglio avvicinarsi ai mortali, lasciando lo Spirito non so dove, cinse a sua Sposa la Materia e invece che di carni, di Verbi (o parole) Incarnati si pasce. —

Credendo pure mio dovere di illuminarvi negli errori della
traviata e debole mente umana, farò osservare ad uno di voi che
essendo più proprio della dignità della bijede specie nostra di
dare anzichè ricevere, di essere forze attive, anzichè passive, così io
penso che meglio è esser uno, che nona (senza virgola) o Cesarino,
perchè il primo comette, benendone anche un torto per voi, se v'aggrada,
mentre la seconda sta a ricevere a beneplacito altrui; riservando
però a noi il diritto di debitamente fariscare..... dalle nostre spalle
la qualità del primo e l'entità relativa, che vorreste addossarci. —

Per le nostre facoltà jus, di legare, sciogliere, dispensare e istituire,
abbiamo decretato e decretiamo: Di legarvi (longa manu) con un
capestro, di sciogliervi dall'arduo incarico d'essere esseri pensanti
e ragionevoli, di dispensarvi una salsa di nerborute bastonate e di
istituirvi, constituirvi e dichiararvi Cani, cioè custodi della nostra
Greggia in partibus meretricium, con abbondanti benefizj in cu=
.....ra d'anime e diritto di visita ed ispezione di ogni mona=
---ca, abadessa o superiora; salve le prerogative a Noi riserbate.

Dato sub {Annulo Piscatoris} Anguelo Pistatorii
addì 2 Agosto 1853. —

Cæsar {Pontifex Comitesa Maximus
{Servus servorum Dei
{amicus amicorum mei.

ms 2557/30

Ai nostri ben amati Ippolito e Cesare
salute e apostolica benedizione.

Considerando il bisogno di lumi e ragioni, che voi, pecore, sollevaste a noi Pastore, ei vostri ricorsi in data 22 e 31 respective del pass. mese, abbiamo nella nostra consumata bontà divisato di ripetervi quanto nell' ultimo nostro Breve vi esponevamo, mettendovelo in..... chiaro. —
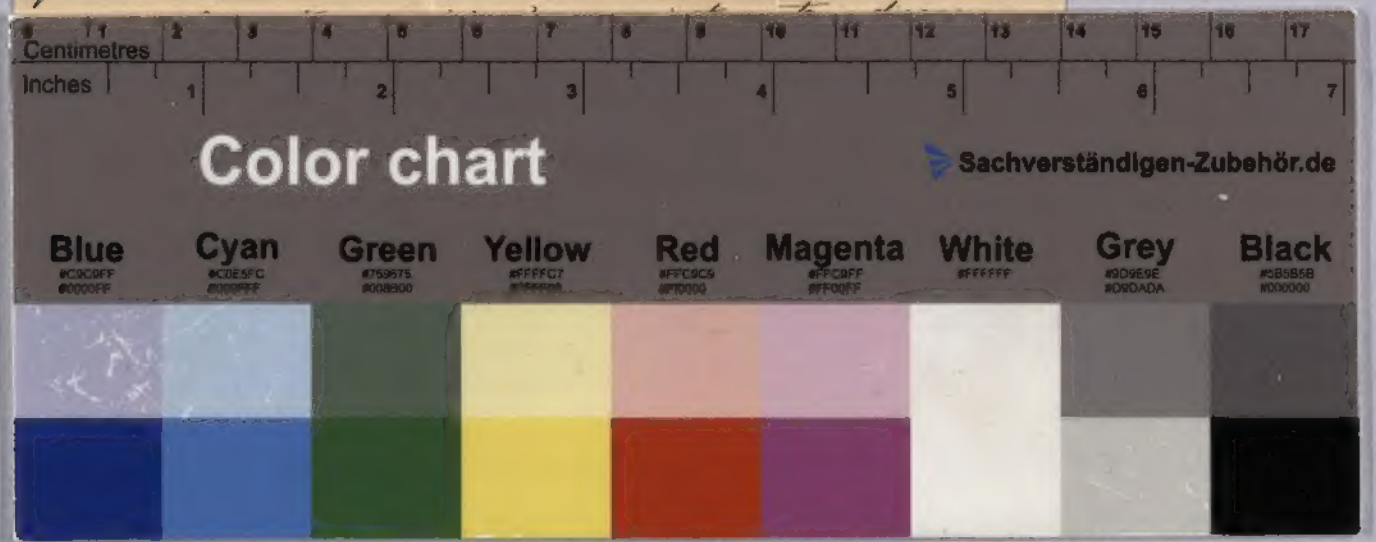
È volontà di Nostro Signore (vulgo Professore Zaluschek) che chi si presenta al gran Giudizio ci venga munito di buona dose di scienza e di coscienza senza fissarne i confini, ma per la grande Misericordia sua, ad edificazione degli intelligenti negligenti ed a confusione delle zucche salda-banchi, mostra di pretendere soltanto l'esposizione dei principj e dei motivi delle sacrosante sue leggi con concisione ed esattezza esposte, rifuggendo in generale dalle verbose, tediose, sinuose, cavillose, minuziose particolarità, però con certa quale subbiettività di vedute, che noi nulla nostra